

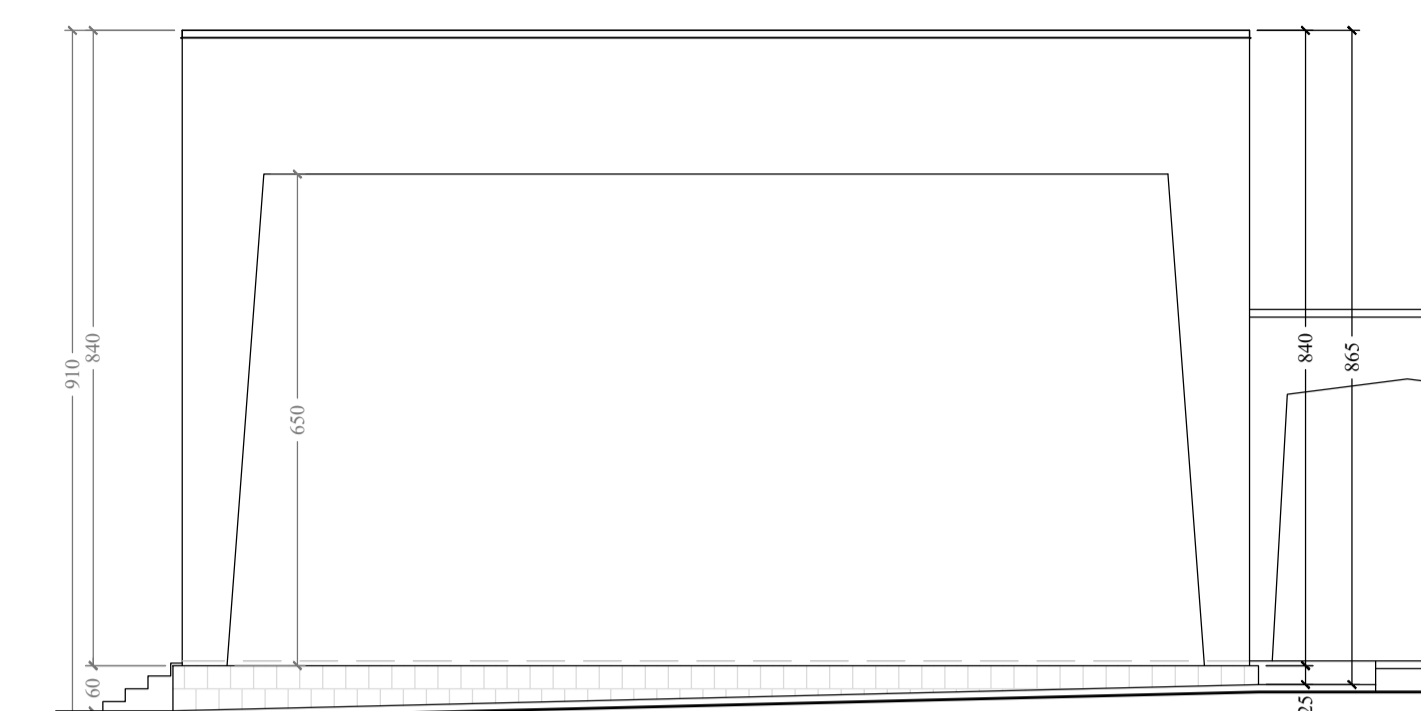

PROSPETTO EST



PROSPETTO SUD



PROSPETTO OVEST

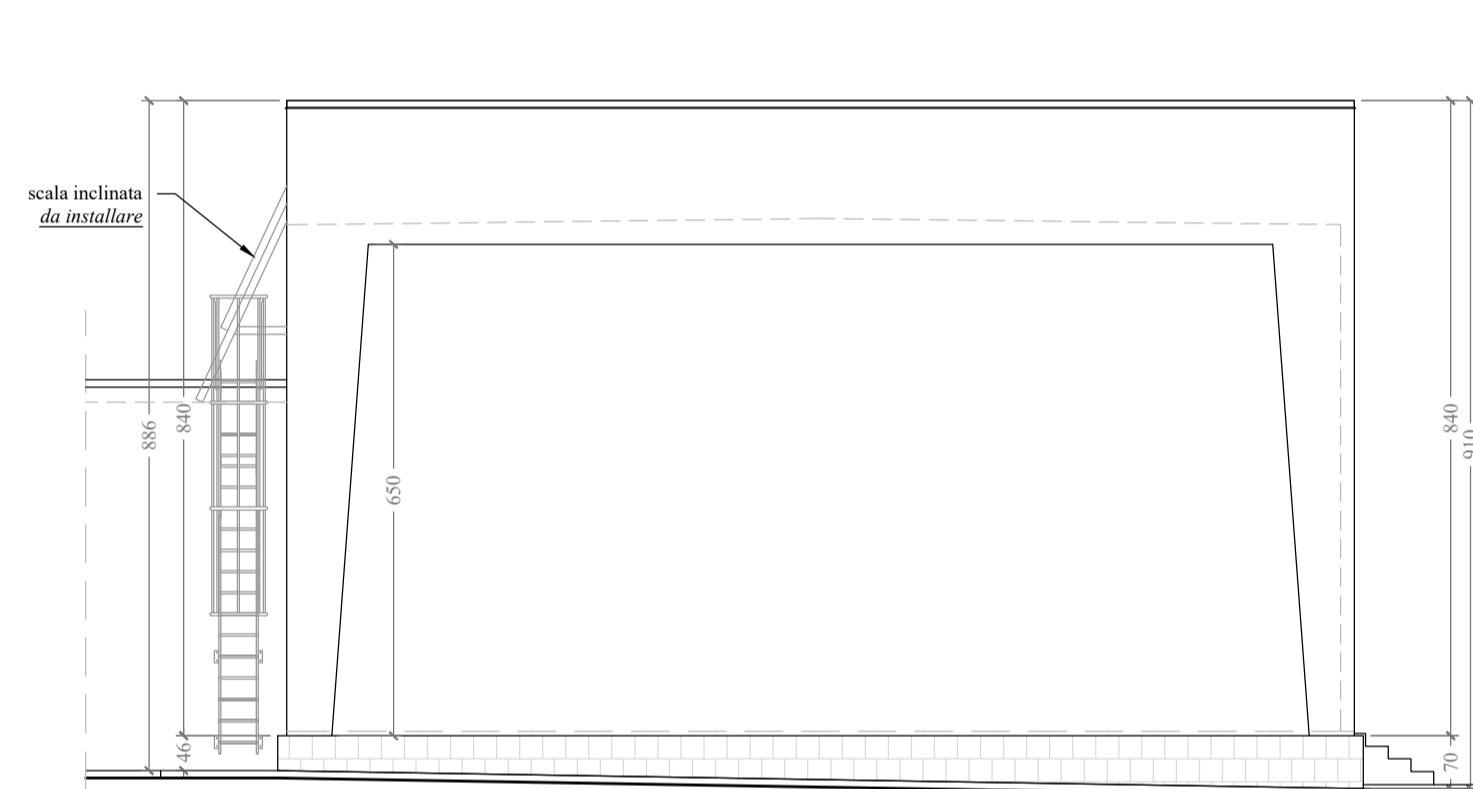

PROSPETTO NORD

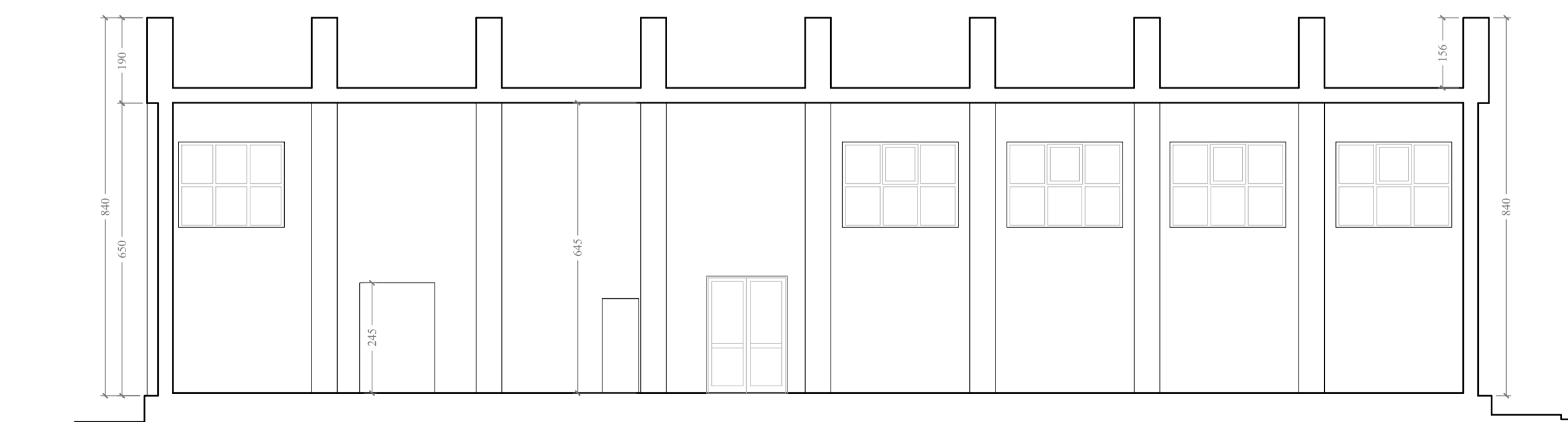

SEZIONE A-A

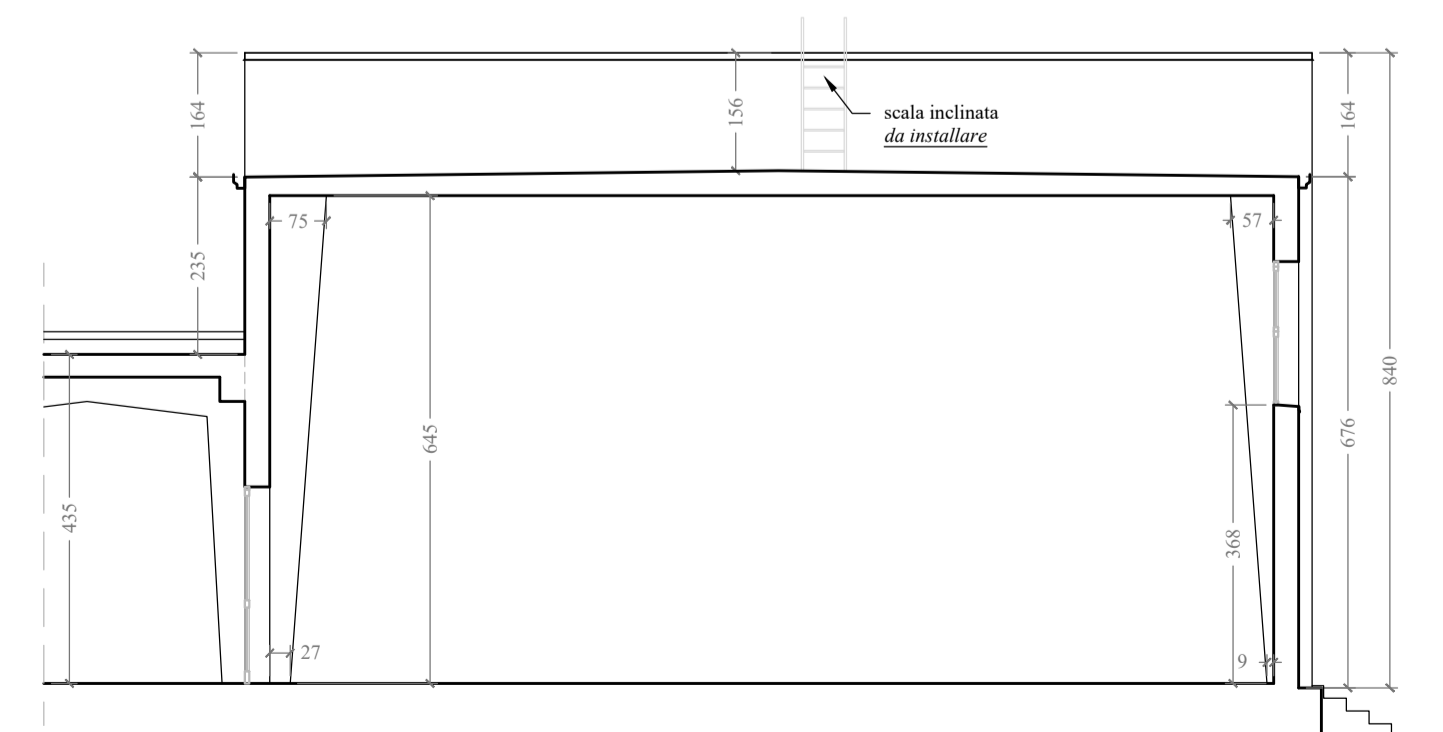

SEZIONE B-B

scala 1:100



REGIONE SICILIANA  
Città Metropolitana di Palermo  
COMUNE DI CERDA

[PROGETTO ESECUTIVO]

ADEGUAMENTO FUNZIONALE E MESSA IN SICUREZZA IMPIANTISTICA DELLA PALESTRA CON ANNESSI SERVIZI, DELLA SCUOLA L. PIRANDELLO DI VIA ALCIDE DE GASPERI - CERDA  
CUP J95F21001310002 | CIG A01C6898F3

ELABORATO  
D2.2 Disegni architettonici di progetto: Sezioni e Prospetti

PROGETTISTI

IL PROGETTISTA  
Ing. Ugo Agnello



RUP

GEOMETRA  
Giuseppe Chiappone



IL RESPONSABILE DEL PROCEDIMENTO  
(Geom. Giuseppe Chiappone)

VISTO ENTI

COD. PROGETTO 27/23 - UA  
DATA Ottobre 2023  
REV 00