





**LEGENDA**

-  Marmi da installare
-  Muratura di tamponamento in blocchi di laterizio orizzontato s = 30 cm - da realizzare
-  Intonaco cementizio premiscelato, previo trattamento della muratura con antisile
-  Architravi in c.a. - da realizzare
-  Installazione pluviali in lamiera di acciaio preverniciati Ø 100 mm



**PROSPETTO OVEST**

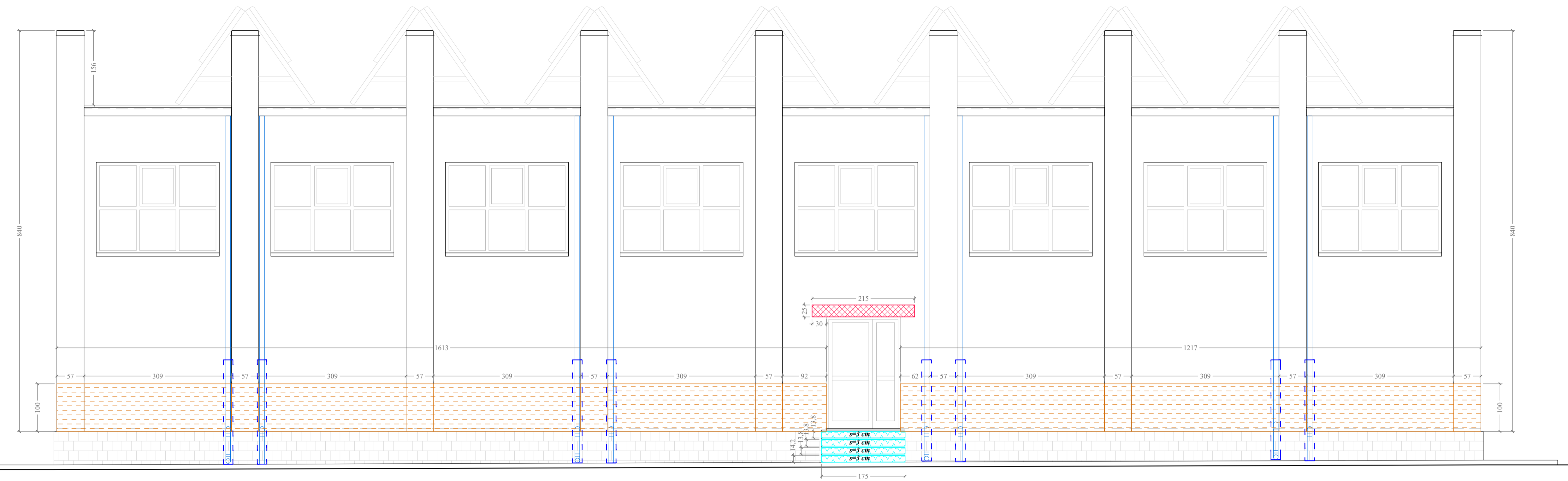
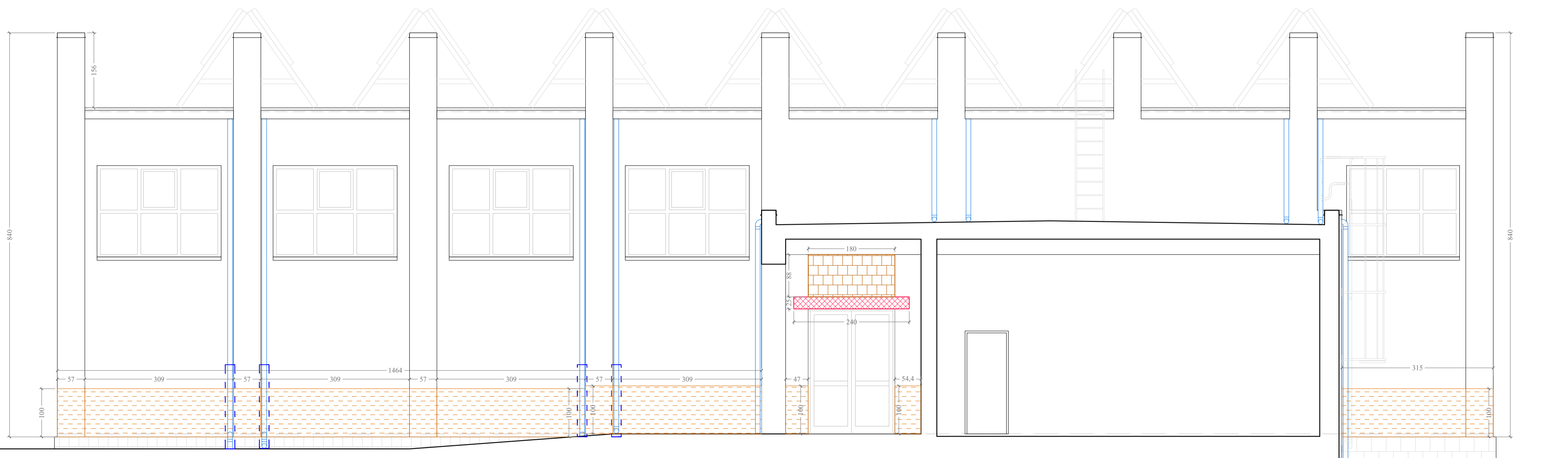

**PROSPETTO EST**

scala 1:50



REGIONE SICILIANA  
Città Metropolitana di Palermo  
COMUNE DI CERDA

[PROGETTO ESECUTIVO]

ADEGUAMENTO FUNZIONALE E MESSA IN SICUREZZA IMPIANTISTICA  
DELLA PALESTRA CON ANNESSI SERVIZI, DELLA SCUOLA  
L. PIRANDELLO DI VIA ALCIDE DE GASPERI - CERDA  
CUP J95F21001310002 | CIG A01C6898F3

ELABORATO  
D4.4 Disegni esecutivi di intervento: Prospetti con ricostruzioni

PROGETTISTI

IL PROGETTISTA  
Ing. Ugo Agnello



RUP

GEOMETRA  
Giuseppe Chiappone

IL RESPONSABILE DEL PROCEDIMENTO  
(Geom. Giuseppe Chiappone)

VISTO ENTI

COD. PROGETTO 27/23 - UA  
DATA Ottobre 2023  
REV 00