

PIANTA PIANO TERRA

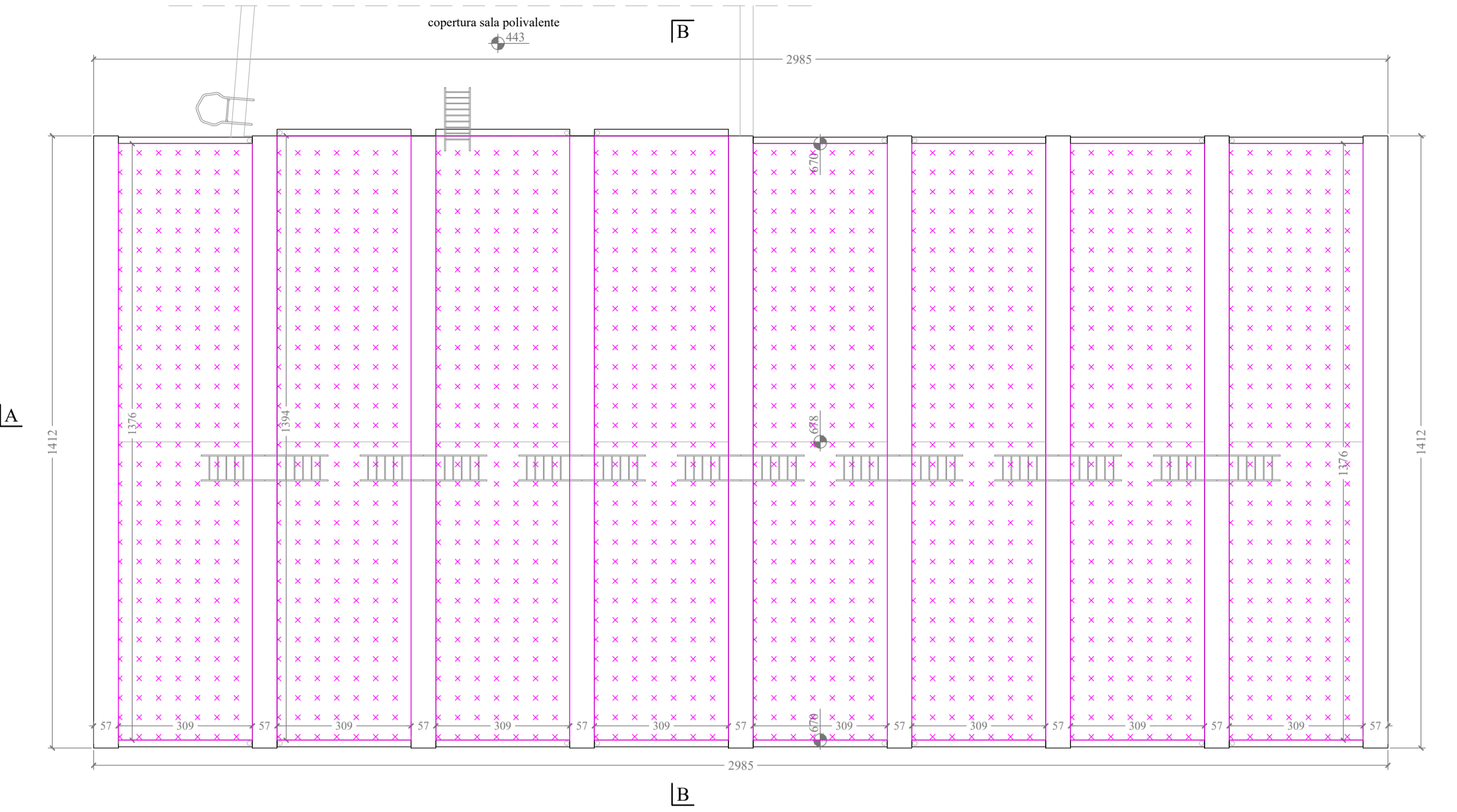

PIANTA DI COPERTURA

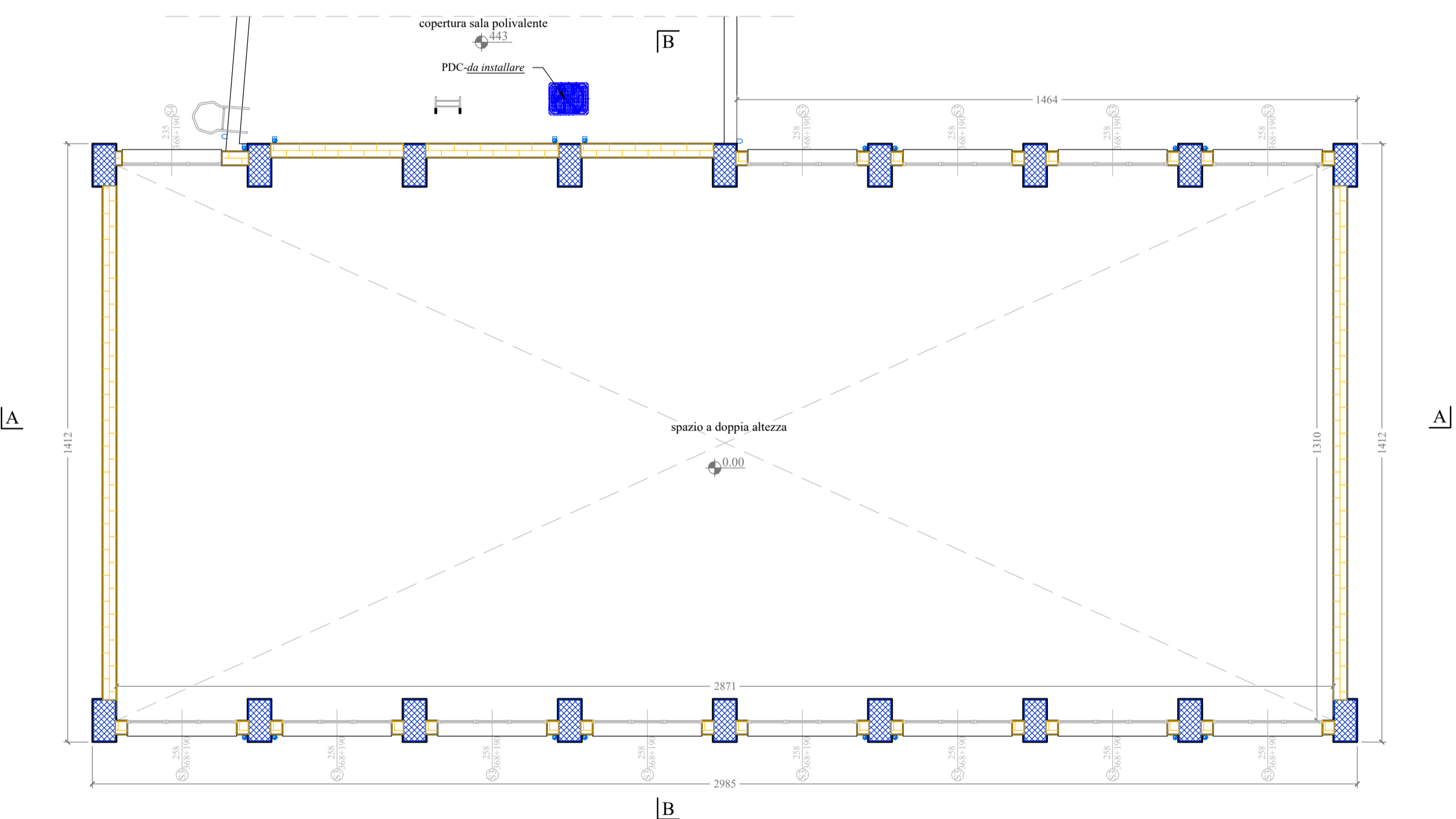

PIANTA quota + 5.00 m

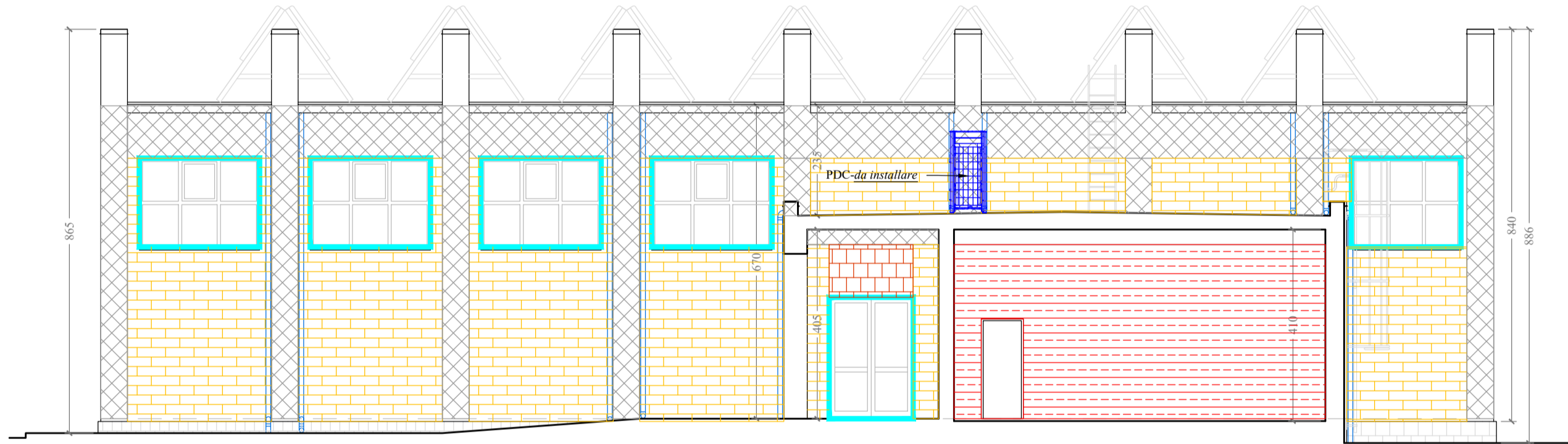

PROSPETTO EST



PROSPETTO OVEST

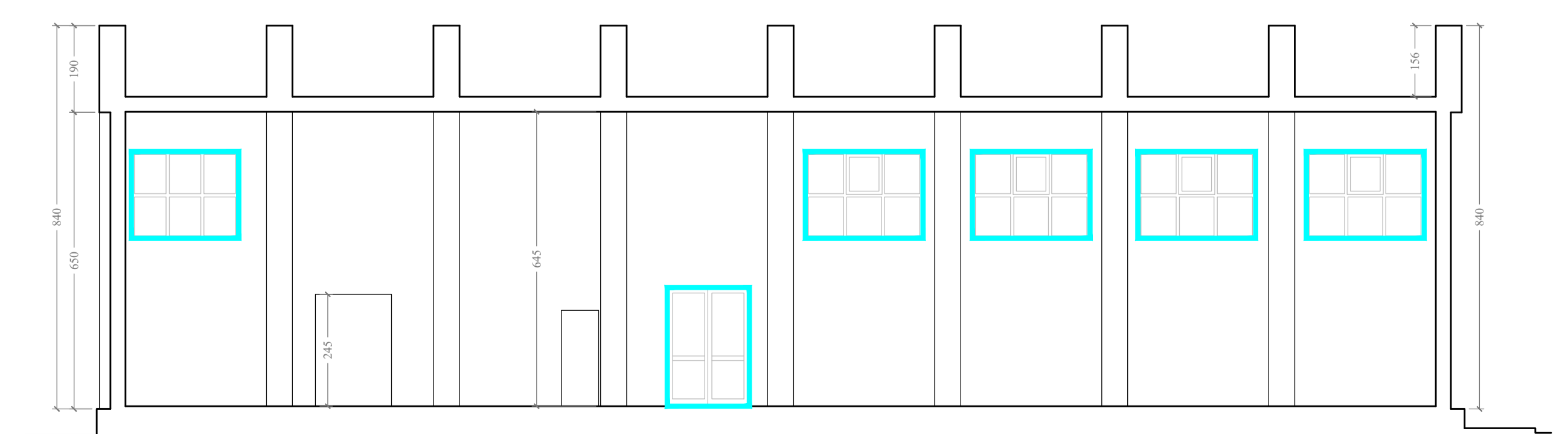

SEZIONE A-A

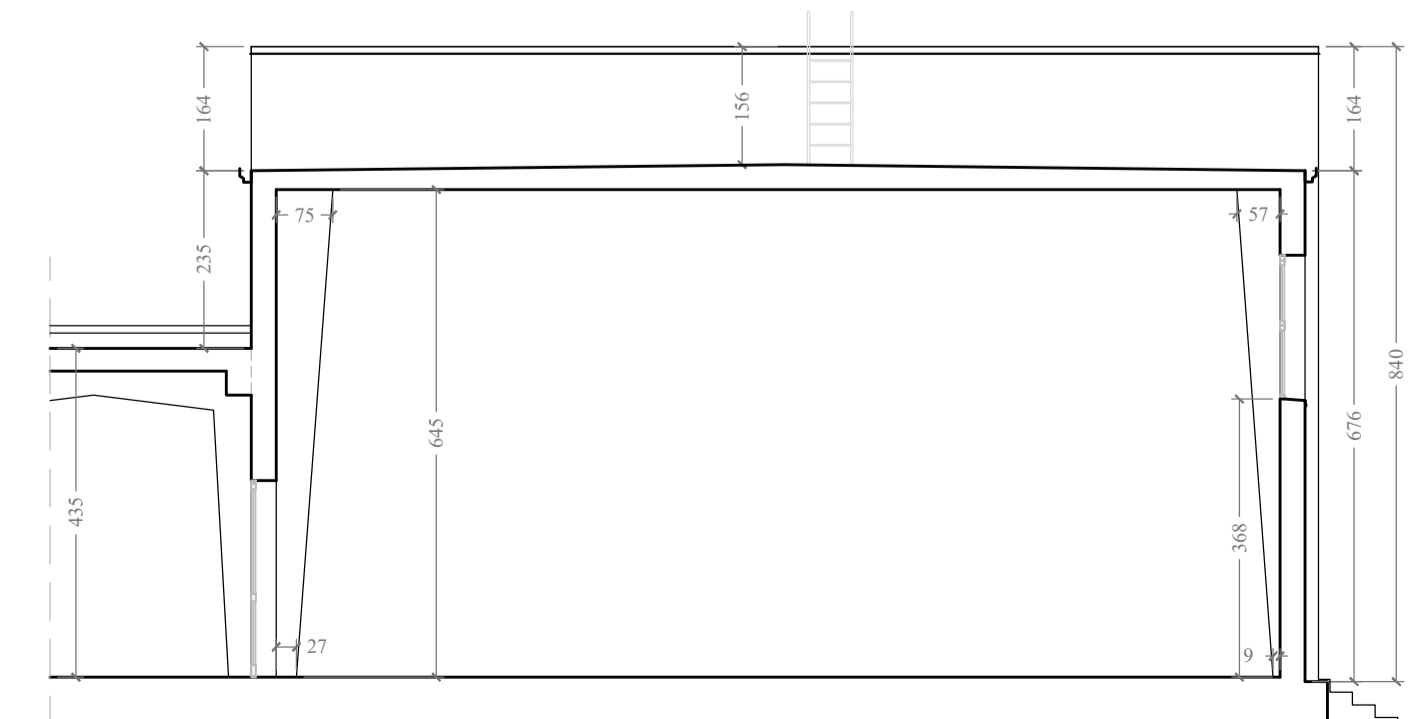

SEZIONE B-B

- Pavimento controterra *non oggetto di isolamento*  
Stratigrafia: pvc da 1 cm + pvc da 0,5 cm + massetto di CLS 25 cm + terreno
- Copertura piana *non oggetto di isolamento*  
Stratigrafia: intonaco int. 2.0 cm + solaio in latero-cemento 16+4 cm + massetto cementizio s<sub>av</sub>=2 cm + guaina bituminosa + malta cementizia 2.0 cm + mattoni in cemento 3.0 cm + guaina poliuretana 0.3 cm
- Chiusura opaca verticale *non oggetto di isolamento termico*  
Stratigrafia: intonaco int. 2.5 cm + muratura di blocchi di calcarenite s=28 cm + intonaco est. 2.5 cm
- Chiusura opaca verticale *non oggetto di isolamento termico*  
Stratigrafia: intonaco int. 1.5 cm + muratura di blocchi di laterizio porizzato s=30 cm + intonaco est. 1.5 cm
- Struttura portante *non oggetto di isolamento termico*  
Stratigrafia: intonaco int. s=2.5 cm + trave o pilastro c.a. s=var. + intonaco esterno s=2.5 cm
- Partizione interna divisoria con locale Riscaldato  
Stratigrafia: intonaco int. 2.5 cm + muratura di blocchi di calcarenite s=28 cm + intonaco int. 2.5 cm
- Sostituzione con infissi e serramenti: telaio in alluminio TT, vetro camera con 2 lastre IB1 di cui una selettiva, riempito con gas argon

scala 1:100

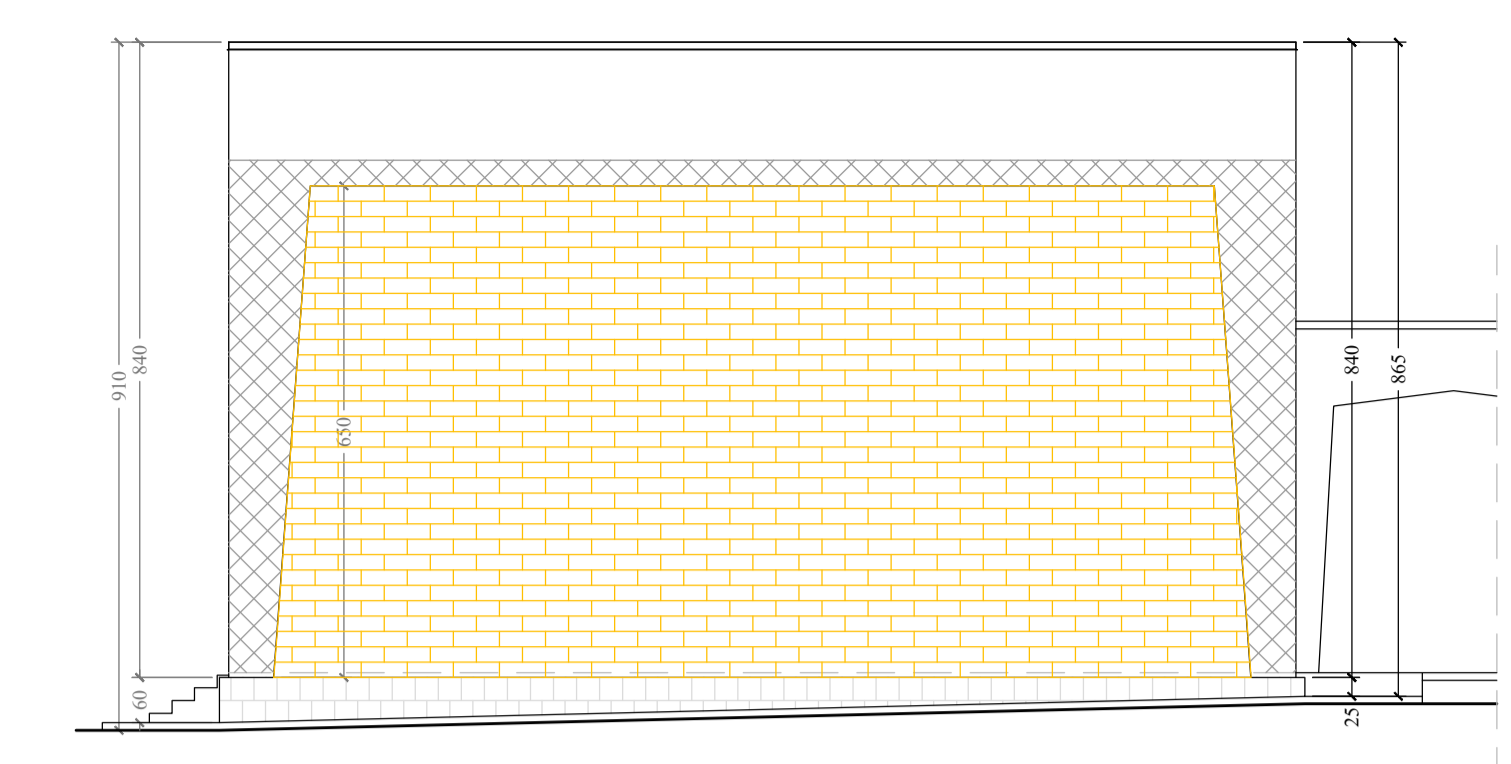

PROSPETTO SUD

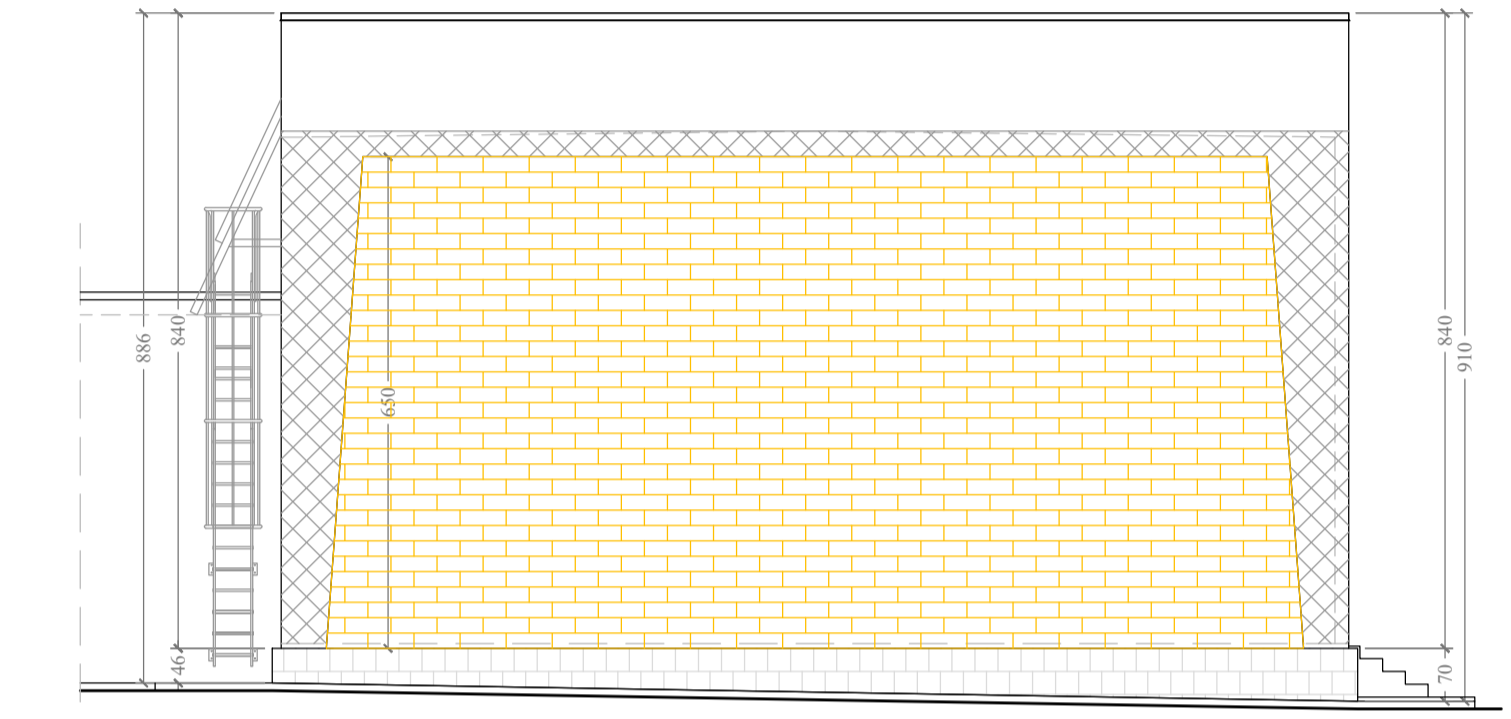

PROSPETTO NORD



REGIONE SICILIANA  
Città Metropolitana di Palermo  
COMUNE DI CERDA

[PROGETTO ESECUTIVO]

ADEGUAMENTO FUNZIONALE E MESSA IN SICUREZZA IMPIANTISTICA DELLA PALESTRA CON ANNESSI SERVIZI, DELLA SCUOLA L. PIRANDELLO DI VIA ALCIDE DE GASPERI - CERDA  
CUP J95F21001310002 | CIG A01C6898F3

ELABORATO  
D5.1 Disegni architettonici di progetto con stratigrafie e componenti

PROGETTISTI  
Ing. Ugo Agnello

RUP  
GEOMETRA  
Giuseppe Chiappone  
IL RESPONSABILE DEL PROCEDIMENTO  
(Geom. Giuseppe Chiappone)

VISTO ENTI

COD. PROGETTO 27/23 - UA  
DATA Ottobre 2023  
REV 00