

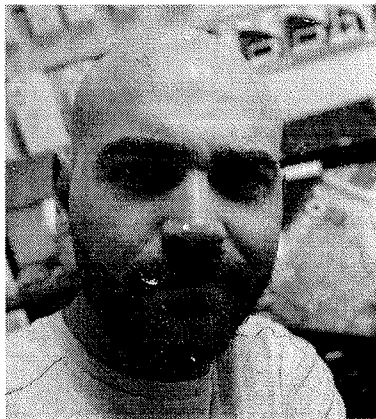

**FORMATO  
EUROPEO PER  
IL CURRICULUM VITAE**



**INFORMAZIONI PERSONALI**

Nome **DI PASQUALE GIUSEPPE**  
Indirizzo **VIA CALTAVUTURO N°20, CERDA (PA)**  
Telefono **3791887998**  
Fax **3500129961**  
E-mail **Giuseppedipasquale1591@gmail.com**

Nazionalità Italiana

Luogo e data di nascita *Termini Imerese (PA) il 15/05/1991*

- Date (da – a) **(03/02/2019 A 30/03/2023)**  
• Nome e indirizzo del datore di lavoro **IO RIPARO DI GIUSEPPE DI PASQUALE**  
• Tipo di azienda o settore *Vendita e riparazioni di Smartphone, Tablet, PC e piccoli elettrodomestici*  
• Tipo di impiego *Webmaster, Tecnico*  
• Principali mansioni e responsabilità *Contabilità/Vendita e tecnico riparazioni*
  
- Date (da – a) **(02/12/2013 A 18/03/2015)**  
• Nome e indirizzo del datore di lavoro **Autoricambi Iacuzzo & Piero Cars.**  
• Tipo di azienda o settore *Vendita al dettaglio di ricambi per automobili e vendita auto.*  
• Tipo di impiego *Ragioniere e Webmaster.*  
• Principali mansioni e responsabilità *Contabilità e vendita.*
  
- Date (da – a) **(1/05/2012 A 30/09/2012)**  
• Nome e indirizzo del datore di lavoro **Alleanza Toro S.p.a.**  
• Tipo di azienda o settore *Assicuratore.*  
• Tipo di impiego *Collaboratore.*  
• Principali mansioni e responsabilità *Contratti polizze vita, infortuni, fondi pensionistici.*
  
- Date (da – a) **(30/09/2012 A 31/12/2012)**  
• Nome e indirizzo del datore di lavoro **Recall Service S.r.l.**  
• Tipo di azienda o settore *Call Center.*  
• Tipo di impiego *Collaboratore telefonico.*  
• Principali mansioni e responsabilità *Chiamate inbound per promozioni telefoniche Vodafone.*
  
- Date (da – a) **(02/02/2010 A 23/03/2011)**  
• Nome e indirizzo del datore di lavoro **Trattoria Nasca, Cerda.**

- Tipo di azienda o settore
    - Tipo di impiego
  - Principali mansioni e responsabilità
- Trattoria/Ristorante.  
Cameriere.  
Servizio in sala e cucina.

- Date (da – a)
  - Nome e indirizzo del datore di lavoro
- (20/05/2011 A 18/06/2011)**  
Cantieri Comunali Cerda.

- Tipo di azienda o settore
    - Tipo di impiego
  - Principali mansioni e responsabilità
- Edilizia.  
Operaio.  
Ripristino stradale.

- Date (da – a)
  - Nome e indirizzo del datore di lavoro
- (01/02/2009 A 23/11/2010)**  
Teksal di Mesi Antonio, Cerda.

- Tipo di azienda o settore
    - Tipo di impiego
  - Principali mansioni e responsabilità
- Antinfortunistica, attrezzature ed articoli.  
Assistente.  
Vendita al dettaglio.

### ISTRUZIONE E FORMAZIONE

- Date (da – a)
  - Nome e tipo di istituto di istruzione o formazione
  - Principali materie / abilità professionali oggetto dello studio
    - Qualifica conseguita
  - Livello nella classificazione nazionale (se pertinente)
- 12/07/2016**  
Istituto Paritario I.T.C – Scicolone - Cefalù (PA)
- Diritto, economia aziendale, economia politica, tecnologia, informatica, matematica, italiano, storia e inglese.  
Scuola Secondaria di secondo grado  
I.T.E Amministrazione Finanza e Marketing

### CAPACITÀ E COMPETENZE PERSONALI

MADRELINGUA

**Italiana**

ALTRE LINGUE

**Inglese, Francese**

- Capacità di lettura
  - Capacità di scrittura
  - Capacità di espressione orale
- Buono  
Elementare  
Buono

### CAPACITÀ E COMPETENZE RELAZIONALI

Doti di comunicazione e buone capacità di ascolto e di interazione.  
Conoscenza delle tecniche di telemarketing, di comunicazione telefonica e principi fondamentali per la customer satisfaction.  
Gestione corretta della telefonata, saper affrontare le lamentele e superare le obiezioni, come gestire i diversi tipi di clienti, in base alla loro personalità.

### CAPACITÀ E COMPETENZE ORGANIZZATIVE

Organizzatore sportivo occasionale di tornei di calcio a 5.  
Attitudine alla risoluzione dei problemi, orientamento alla relazione con il cliente, predisposizione al lavoro in gruppo, capacità di gestire lo stress.

### CAPACITÀ E COMPETENZE TECNICHE

*Con computer, attrezzature specifiche, macchinari, ecc.*

Ottima conoscenza del computer, sistemi operativi e componenti hardware, Windows, Linux ed iOS, capacità sull'uso di tutto il pacchetto office.  
Programmatore Linux, Android e Webmaster.

### CAPACITÀ E COMPETENZE

Strumenti musicali studiati ed utilizzati, batteria acustica e chitarra classica.

ARTISTICHE

PATENTE O PATENTI

Patente B (14/09/2010).

**ALLEGATI**

Autorizzo il trattamento dei miei dati personali ai sensi del D.lgs. 196 del 30 giugno 2003.

Il dichiarante

Firmato

Giuseppe Di Pasquale

A handwritten signature in black ink, appearing to read 'G. Di Pasquale', written in a cursive style.